

	<p align="center">CLUB ALPINO ITALIANO SEZIONI AVELLINO E CASERTA SCHEDA TECNICA</p>		
<p>In collaborazione con Città Caudina</p>  <p>IO SOSTENGO LA CITTÀ CAUDINA CANDIDATA CAPITALE ITALIANA DELLA CULTURA 2028</p>	<p align="center">TITOLO Da San Martino Valle Caudina a Rifugio Mafariello per il Sentiero Italia Alla ricoperta dei valori culturali/storici/paesaggistici della Valle Caudina</p>		
Data:	Difficoltà:	Tipologia percorso:	
16 novembre 2025	E	andata/ritorno	
Località/Gruppo montuoso: Monti del Partenio			
Dislivello:	Lunghezza:	Durata:	
490 m	8,4 km	4 h	
Quota di partenza:	Quota massima:	Tipo terreno:	
397 m	774 m	asfalto e sentiero	
Luogo di ritrovo:		Ora ritrovo:	
Casello AV Ovest		Ore 08.00	
Area Mercato - via Madre Teresa di Calcutta, San Martino Valle Caudina https://maps.app.goo.gl/CKTCyQTwrTzWi8KY8		Ore 09.00	
Luogo di partenza:		Ora partenza:	
Area Mercato - via Madre Teresa di Calcutta, San Martino Valle Caudina https://maps.app.goo.gl/CKTCyQTwrTzWi8KY8		Ore 09.15	
Mezzo di trasporto:	auto proprie		
Pranzo:	a sacco	Punti d'acqua:	Fontana di Mafariello
<p>Descrizione itinerario</p> <p>La tappa S15 dal punto di vista storico ripercorre gran parte gli antichi itinerari delle popolazioni del luogo nei loro lavori montani (neviere, boscaioli) e parte degli avvenimenti legati al Brigantaggio della Valle Caudina (1861/1865). Il percorso si snoda in salita da San Martino Valle Caudina fino al Rifugio Mafariello dove è presente una fonte omonima. L'ambiente è prevalentemente in area boscosa e parte del percorso è stata attrezzata come percorso ambientale indicando le tipicità arboree presenti. La salita ci permette di respirare il sapore del percorso antico, con rocce scavate dal tempo e gradoni naturali suggestivi. La meta sarà il rifugio dotato di area pic-nic meta nota per passare delle ore in serenità nel periodo estivo.</p>			
Note		Accompagnatori	
<p>Prenotazione (obbligatoria) entro: venerdì 14 ore 22</p> <p>In caso di condizioni meteo avverse i direttori si riservano la facoltà di rinviare o modificare il percorso.</p> <p>I non soci possono partecipare all'escursione previa comunicazione per l'attivazione della polizza assicurativa.</p>		<p>Alfonso De Cesare (AV) 338.6852647 Mario Delli Priscoli (AV) 393.5648733 Vincenzo Sollitto (CE) 331.5822201 Giuseppe Spina (CE) 333.3838602</p>	
<p align="center">Commissione Escursionismo della Sezione C.A.I. di Avellino Piazzetta San Nicola, Cesinali (AV)</p>			



CLUB ALPINO ITALIANO
SEZIONE AVELLINO
SCHEDA TECNICA



Criticità:

Percorso privo di criticità

Equipaggiamento:

Normale dotazione escursionistica (vedi <http://www.caiavellino.it/index.php/escursionismo>)

CARTOGRAFIA

Carta Sentieri Parco Regionale del Partenio

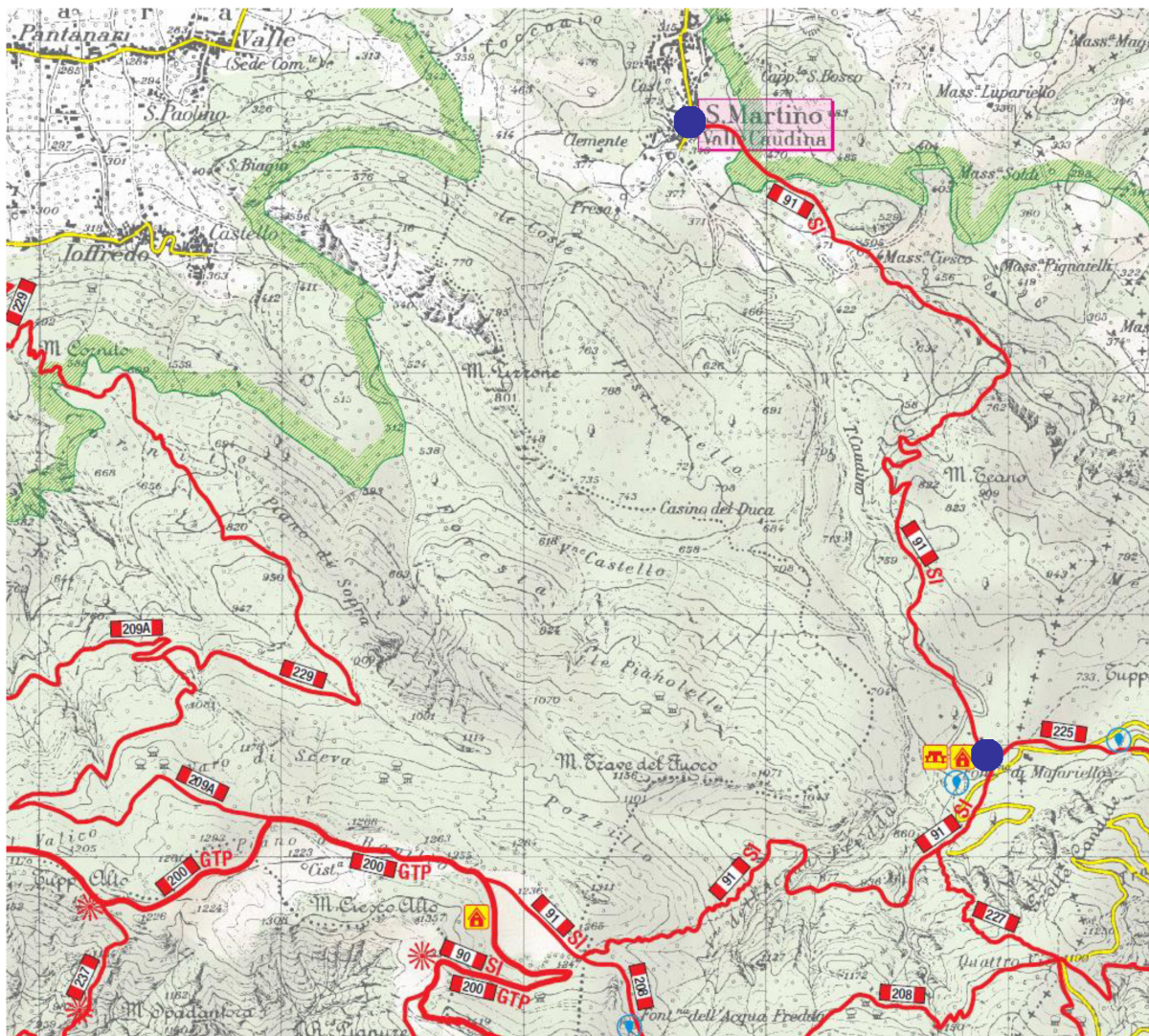

PROFILO ALTRIMETRICO

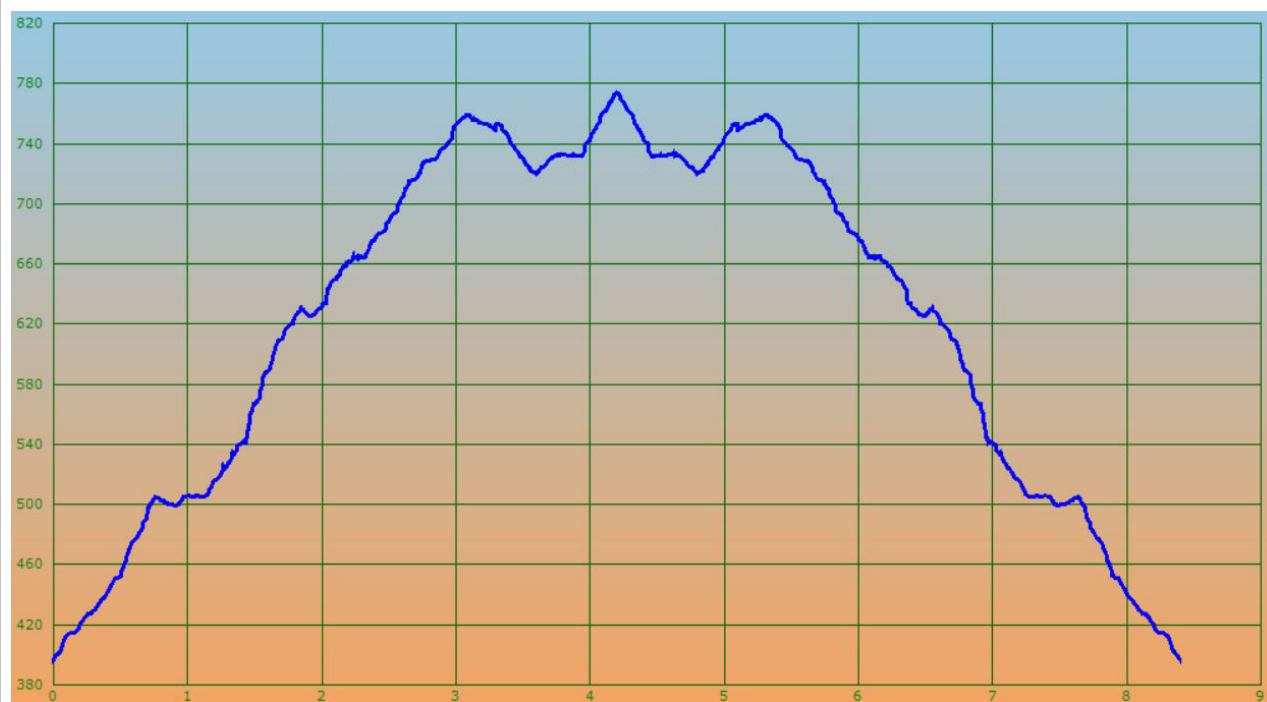

Rifugio Mafariello (foto A. De Cesare 2013)